

SCHEMA RETE TELEFONICA - scala 1: 500

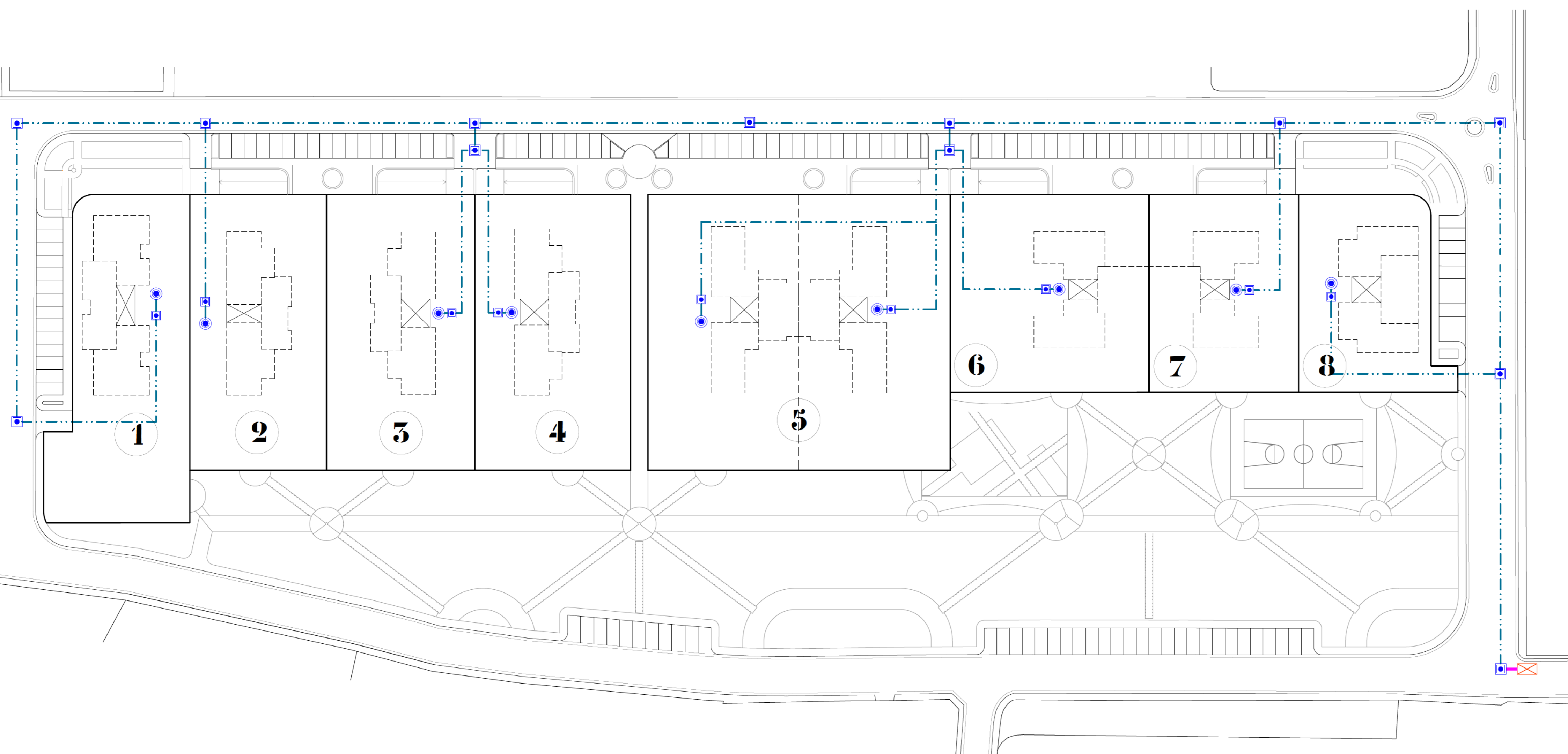

LEGENDA	
	Cabina Telefonica di derivazione
	Pozzetto di derivazione prefabbricato in cemento vibrato 30x30x30cm
	Punto di allaccio alla rete telefonica
	Cavidotto in polietilene ad alta densità di doppia tubazione flessibile corrugata Ø 90mm per linee telefoniche
	Rete telefonica esistente



COMUNE DI SAN PRISCO  
Provincia di Caserta

**PIANO URBANISTICO ATTUATIVO**  
PER LA LOTTIZZAZIONE DEL COMPARTO EDIFICATORIO  
INDIVIDUATO DAL PUC VIGENTE AL FOGLIO 6 - LOC. EX ALVEO PARITO  
Legge Regionale n.16 del 22 dicembre 2004

Committenti:

Consorzio Urbanistico Volontario "Parito"  
costituito dai proprietari dei lotti ricadenti nel comparto  
elencati nell'Allegato B - Titoli di Proprietà e Dati Catastrali

Merola Lorenzo (entrambi nella qualità di eredi di Abbate Giuseppina)	Merola Melania
Merola Domenico	Nacca Martino
Abbate Luigi	Nacca Matriona Anna
Abbate Marianna	Nero Angelo (Nero Immobiliare srl)
Abbate Pasquale	Peccerillo Luisa
Merola Antonio	Peccerillo Palma Rosa
Merola Bartolomeo	Raucio Clementina
Merola Rosa	Raucio Marcello

Spazio per vidimazioni:

Progettisti:

ing. Di Monaco Vincenzo Arch. Salvatore Peccerillo Arch. Marcello Santoro

Tavola

**8.6**

Elaborato

SCHEMA RETE TELEFONICA

Scala 1 : 500

Data febbraio 2019