

RILIEVO TOPOGRAFICO E ALTIMETRICO
Scala 1:500

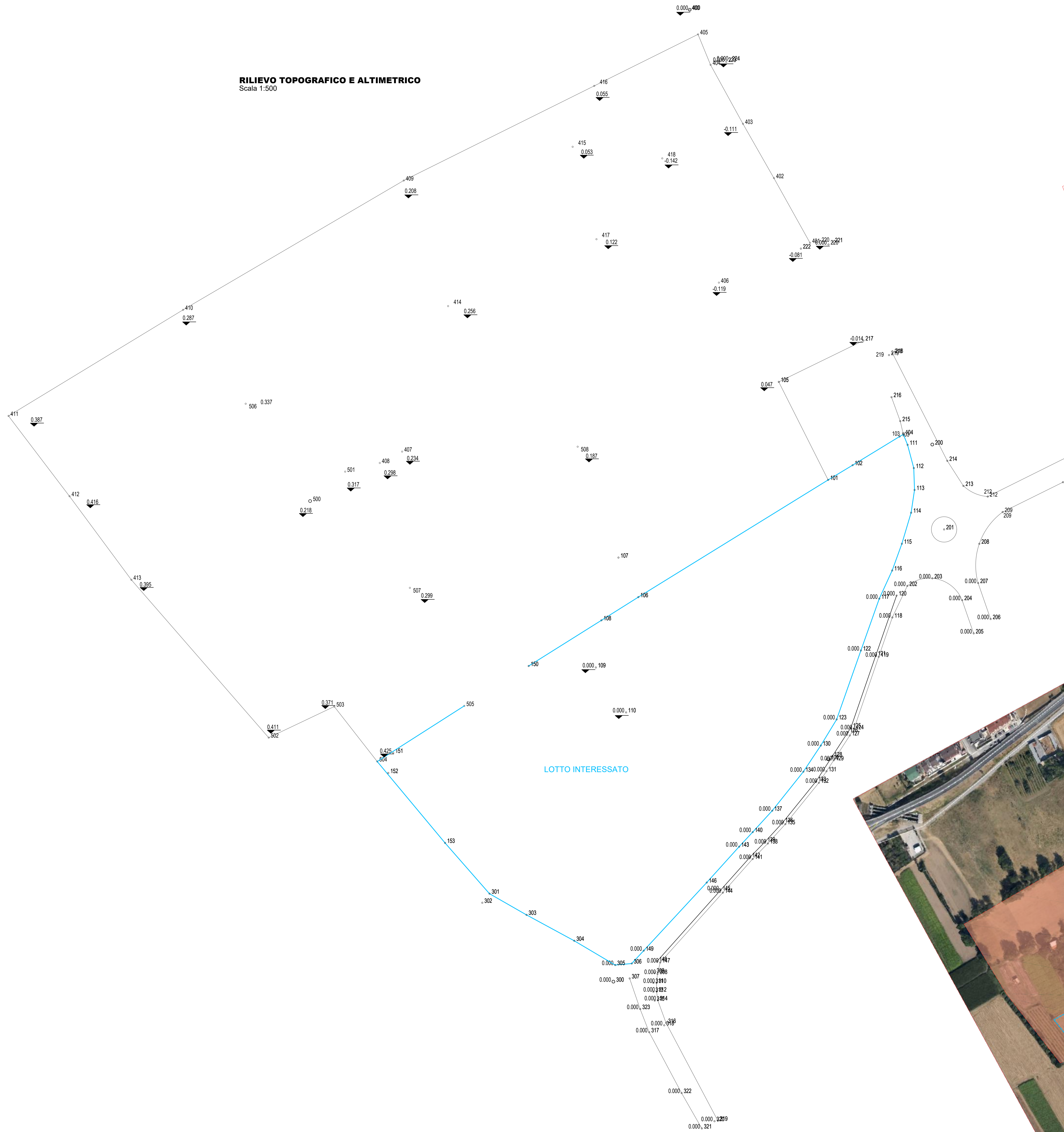

**PLANIMETRIA CATASTALE CON INDIVIDUAZIONE DELLA ZONA
OGGETTO DI RILIEVO CATASTALE**



FOTO SATELLITARE

Comune di San Prisco
Provincia di Caserta
P.U.A. Piano Urbanistico Attuativo Residenziale Di Iniziativa Privata
alla via Funara dell'ambito denominato "Funara nord-ovest"

COMITENTE: Fusco Francesco - Fusco Vittoria
Trombetta Rosa - Trombetta Vincenzo
Fusco Giovanna - D'Angelo Domenico

ELABORATO		PROGETTO DEFINITIVO	
RILIEVO TOPOGRAFICO E ALTIMETRICO		URBANISTICO	
REVISIONE	DATA	REVISIONE	DATA
01	GENNAIO 2018	01	GIUGNO 2018
02		02	
STUDIO DI ARCHITETTURA NARDIELLO arch. Sebastiano Nardiello		STUDIO TECNICO MONACO dot. geom. Monaco Francesco	
STUDIO DI ARCHITETTURA NARDIELLO PIAZZA SAN MARCO CANTIERE (CE) - TEL. 0823810078 A TITOLI DI LEGGE SI RISERVA LA PROPRIETA' DI QUESTO DISEGNO. CON SUOVIETI DI RIPRODURLO O COMUNICARE RENDENDO A TERZI SENZA NOSTRA AUTORIZZAZIONE		STUDIO TECNICO MONACO PIAZZA SAN MARCO CANTIERE (CE) - TEL. 0823810078 A TITOLI DI LEGGE SI RISERVA LA PROPRIETA' DI QUESTO DISEGNO. CON SUOVIETI DI RIPRODURLO O COMUNICARE RENDENDO A TERZI SENZA NOSTRA AUTORIZZAZIONE	