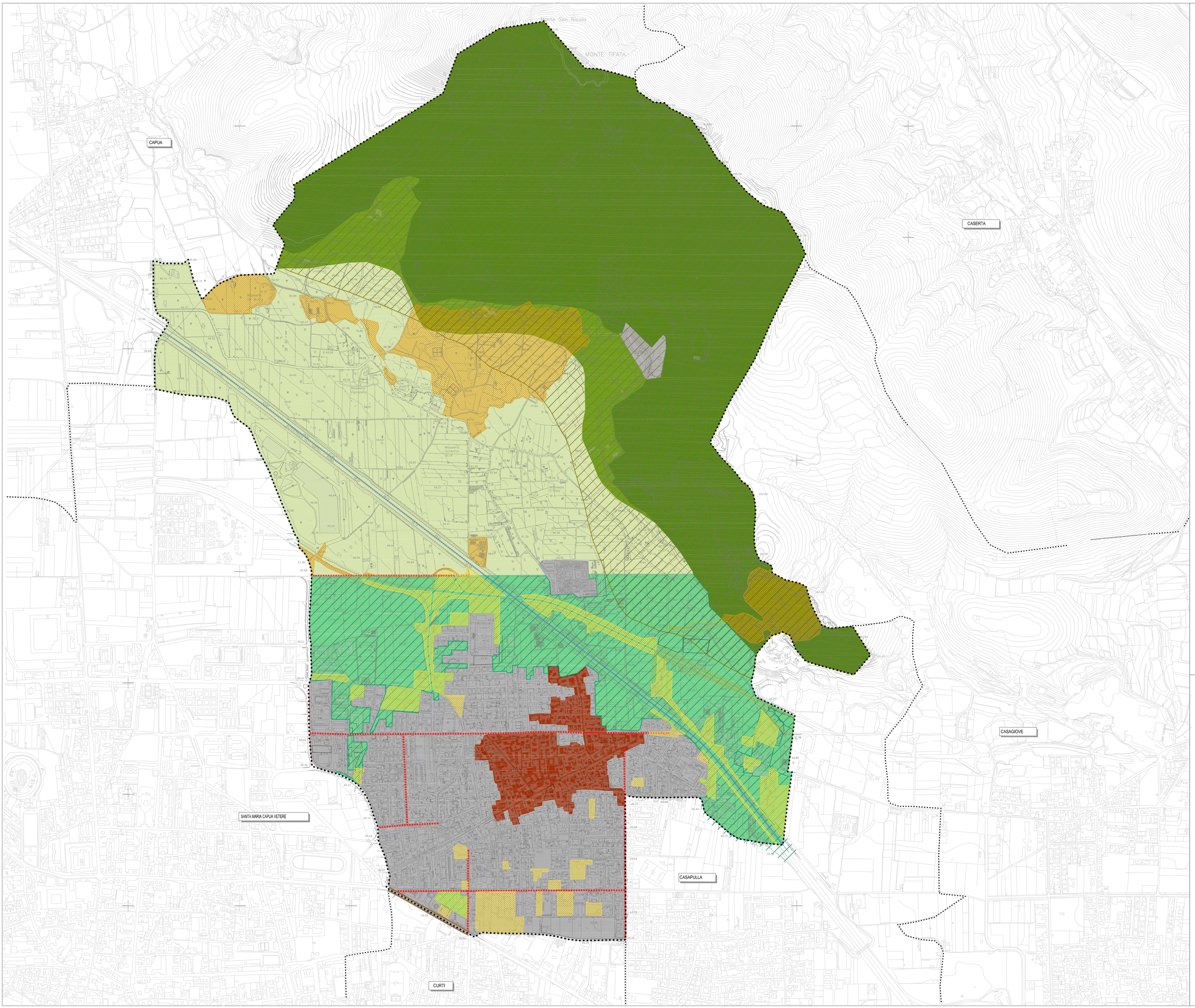

LEGENDA

Confini

- Confini comunali

TERRITORI

Territorio rurale aperto

- a più elevata naturalità
- a preminente valore paesaggistico
- a preminente valore agronomico-produttivo
- Complementare alla città

Territorio urbano

- di impianto storico: centri e nuclei
- di impianto recente prevalentemente residenziale

ELEMENTI

Beni culturali, paesaggistici e ambientali

- armatura storica del territorio (Appio, Viale Carlo III)
- conturiazione
- rete natura 2000 (Sic, Zps)

Reti e nodi infrastrutturali

- Sistema autostradale

TERRITORIO NEGATO

- area negata con potenzialità ambientale
- area negata con potenzialità insediativa

RTP: STUDIO CASTIELLO PROJECTS S.R.L. - Via F. Flora, 31 BENEVENTO - E-MAIL: f.lupicastello@studiocastielloprojects.it - PEC: studiocastielloprojects@pec.it

COMUNE DI **SAN PRISCO** (CE

PIANO URBANISTICO COMUNALE 2024

Fase preliminare

L.R. n. 16 del 22.12.2004 e s.m.i. - Reg. n. 5 del 04.08.2011 e s.m.i.
P.T.C.P. vigente - Del. C.P. n. 26 del 26.04.2012 - Del. G.R. n. 152 del 28.06.2012

Ambito Insediativo "CASERTA"
cfr) art. 2 delle Norme del PTCP di Caserta

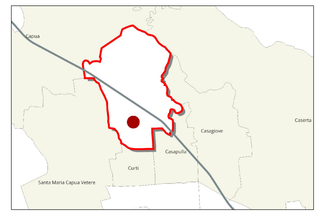

Dr. Domenico D'Angelo
Sindaco

Arch. Nicola Francesca
Resp. Ufficio LL.PP e Urbanistica

03 Stralcio PTCP (cfr. tav. C1.1.8 Assetto del territorio. Tutela e trasfotmabilità)

arch. PIO CASTIELLO
(G.T. Studio Castiello Projects s.r.l.)