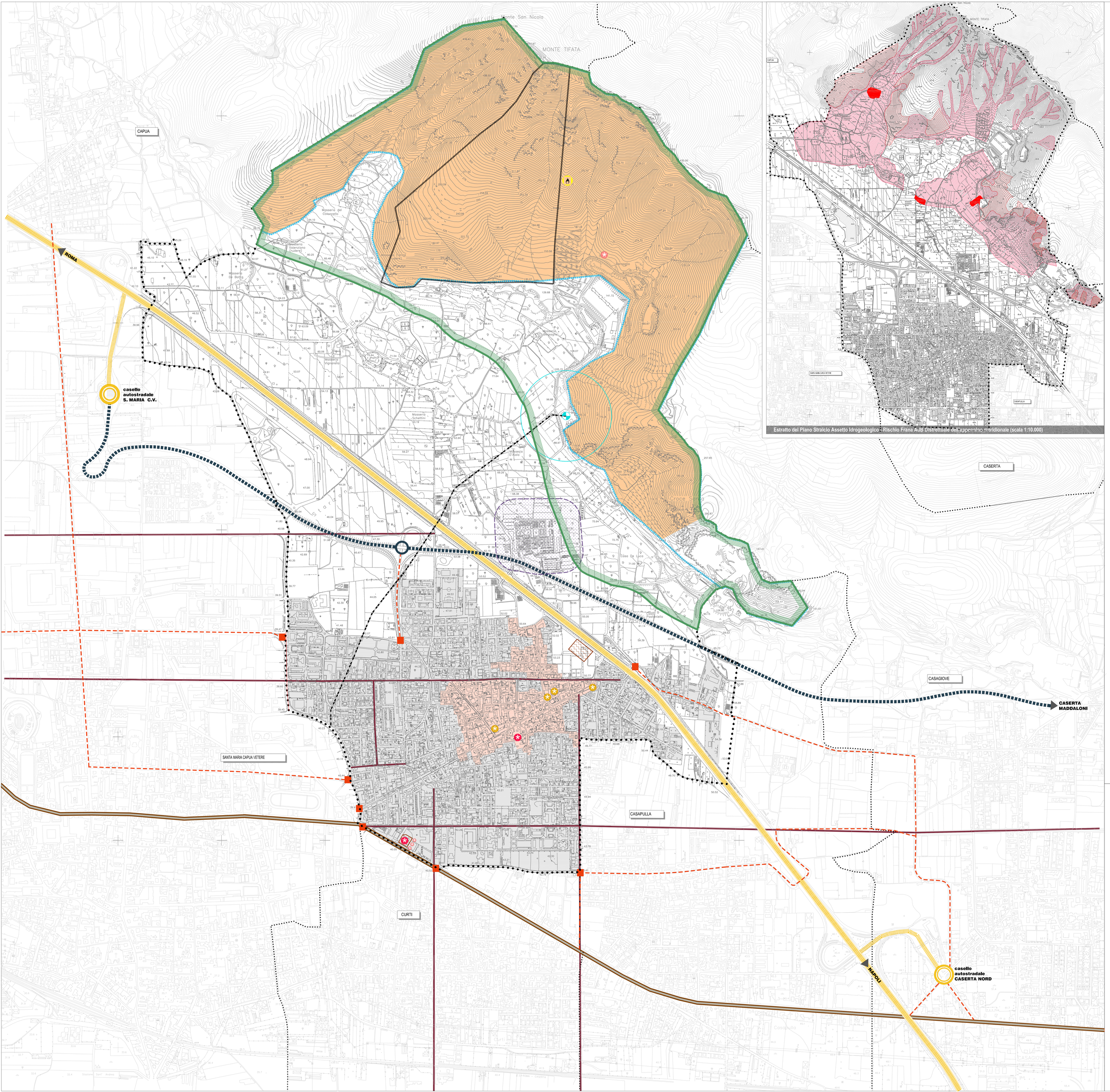

Estratto del Piano Stralcio Assetto Idrogeologico - Rischio Frana AdB Distrettuale dell'appennino meridionale (scala 1:10.000)

LEGENDA

Confini

- Confini comunali
- Territorio urbano di impianto storico: centri e nuclei (cfr. PTCP)
  (Il perimetro coincide con i vincoli posti a tutela dal D.M. 14/01/1974 Comune per il Catasto e la Documentazione)
- centro urbano

a) AREE TUTELATE PER LEGGE
(art.142 D.Lgs. n.42 del 22.01.2004)

- Aree percorse dal fuoco
- Limite area SIC IT 8010016- MONTE TIFATA
- Sorgenti - (D.P.R. 236/88 e D.L.vo 152/99)

b) BENI CULTURALI
(art.10 / art.136 D.Lgs. n.42 del 22.01.2004)

- Area a tutela archeologica - cfr. (allegati 1 e 2 parere Soprintendenza per i Beni Archeologici di SA - AV - BN - CE prot. n. 6795 del 04.07.2012)
- Beni tutelati
- Architettura/Monumento di interesse culturale dichiarato
- Architettura/Monumento di interesse culturale non verificato
- Partizione agraria antica (Centuriazione)

c) VINCOLI DI "SALVAGUARDIA" E DI "RISPETTO"

- Vincolo Idrogeologico R.D.L. n. 3267/1923
- Vincolo Militare (L.898/1976)
- Zona di rispetto delle acque superficiali e sotterranee destinate al consumo umano (D.Lgs. 152/2006)
- Reti dell'acquedotto della Campania Occidentale (ACO)
- Fascia di rispetto cimiteriale (L.R. 14/82)

RETE RELAZIONALE

- Autostrada
- nodi autostradali
- Viabilità principale di collegamento intercomunale (SS 700)
- nodi di collegamento intercomunale
- Viabilità principale di collegamento locale
- nodi di accesso alla città
- Via Appia

PIANO STRALCIO ASSETTO IDROGEOLOGICO - RISCHIO FRANA

- R4 - rischio elevato
- A4 - Area di Alta Attenzione
- RPA - Aree a rischio potenzialmente alto

Le perimetrazioni delle aree sottoposte a vincolo di cui all'D.P.R. 7/55/1980, D.P.C.M. 29.05.2009, dal D.Lgs. n.66 del 09.05.2005, nonchè delle aree percorse dal fuoco, evidenziate nella tavola hanno carattere indicativo per la loro esatta definizione si rinvia alla verifica presso l'Amministrazione e gli Enti preposti alla tutela del vincolo stesso.

VINCOLO MILITARE: vincolo di carattere non prescrittivo ma suggerito da motivi di sicurezza.

RTP: STUDIO CASTIELLO PROJECTS S.R.L. - Via F. Flora, 31 BENEVENTO - E.MAIL: info@castiello@studiocastiello@projects.it - PEC: studiocastiello@projects.it

COMUNE DI **SAN PRISCO** (CE

PIANO URBANISTICO COMUNALE

2024

Fase preliminare

L.R. n. 16 del 22.12.2004 e s.m.i. - Reg. n. 5 del 04.08.2011 e s.m.i
P.T.C.P. vigente - Del. C.P. n. 26 del 26.04.2012 - Del. G.R. n. 312 del 28.06.2012

Ambito Insediativo "CASERTA"
(ai sensi art. 2 delle Norme del PTCP di Caserta)

1:5.000 - 1:10.000

Dr. Domenico D'Angelo
Sindaco

Arch. Nicola Francesca
Resp. Ufficio LL.PP e Urbanistica

05 CARTA UNICA DEL TERRITORIO

arch. PIO CASTIELLO
(D.T. Studio Castiello Projects s.r.l.)